УКРАЇНСЬКА ЕЛЕКТРОТЕХНІЧНА КОРПОРАЦІЯ

аскоУКРЕМ

КОРОБА ПЛАСТИКОВІ серії STEP

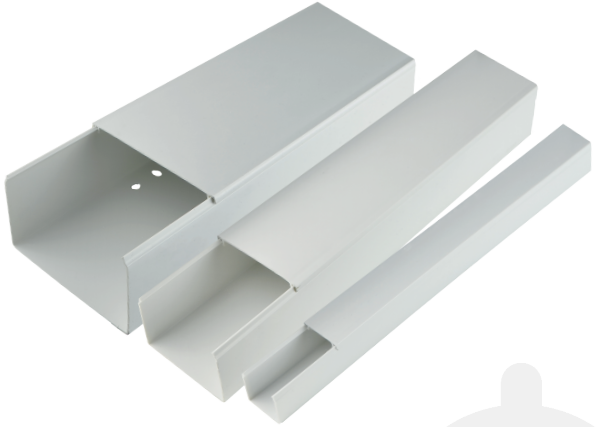

ІНСТРУКЦІЯ З ЕКСПЛУАТАЦІЇ

1. Призначення

Короба пластикові серії STEP (далі – короб) призначені для прокладання відкритої електропроводки у приміщеннях з нормальними умовами. Забезпечують надійний захист силових кабелів, проводів і кабелів передачі даних та інших комунікацій від зовнішніх механічних впливів.

2. Матеріал виготовлення: Самозатухаючий ПВХ

3. Конструктивні особливості

- Подвійний замок (для надійної фіксації кришки коробу до основи)
- Отвори монтажу у основі
- Ступінь захисту: IP 40

4. Модельний ряд, габаритні розміри

Модель	A (Ширина)	B (Висота)	Довжина
	мм		
12×12/2 м	12	12	2000
15×10/2 м	15	10	
16×16/2 м	16	16	
20×10/2 м	20	10	
25×16/2 м	25	16	
25×25/2 м	25	25	
40×16/2 м	40	16	
40×25/2 м	40	25	
40×40/2 м	40	40	
60×40/2 м	60	40	
60×60/2 м	60	60	
80×60/2 м	80	60	
100×40/2 м	100	40	
100×60/2 м	100	60	

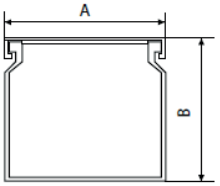

5. Умови експлуатації

- Діапазон робочих температур: - 10 … + 40 °C
- Середнє значення відносної вологості: 75 % при + 15 °C

6. Монтаж

Основи коробів кріпляться до монтажної поверхні шурупами з дюбелем або саморізами.
Рекомендований діапазон температур монтажу 0 °C … + 40 °C

7. Транспортування та зберігання

Транспортування коробу допускається будь-яким видом критого транспорту в упаковці виробника, що захищає вироби від механічних ушкоджень.
Зберігати короб слід в упаковці виробника в приміщеннях з природною вентиляцією при температурі навколишнього середовища від - 10 °C до + 40 °C та відносній вологості до 80 %

8. Гарантійні зобов'язання

Українська електротехнічна корпорація АСКО-УКРЕМ гарантує функціональну придатність коробу та аксесуарів протягом одного року з моменту продажу при дотриманні правил зберігання, транспортування, монтажу та експлуатації.

Корпорація АСКО-УКРЕМ
Київська обл., Фастівський район,
с. Новосілки, вул. Озерна, буд. 20-В
(044) 500-0033
www.acko.ua, info@acko.ua

Дата продажу _____

Підпис продавця _____